

Nr.	Datum	Änderung	Wer
001	-	-	-
-	-	-	-
-	-	-	-
-	-	-	-
-	-	-	-
-	-	-	-
-	-	-	-
-	-	-	-
-	-	-	-
-	-	-	-
-	-	-	-
-	-	-	-
-	-	-	-
-	-	-	-
-	-	-	-
-	-	-	-
-	-	-	-

Symbole für Durchbrüche definieren
nur die Stückzahlen.Genaue Positions-
& Nutzungsplanungsind vom Architekten
zu definieren und zu planen

Umfang der Ausstattung
gem. Leistungsbeschreibung

Alle Öffnungen sind auf Rohbaumaß vermaßt

Hausreihe: Nordlicht	
Haustyp: Nordlicht 05	
Dachneigung: 28° Kniestockwandhöhe: 1.5m	
Plan:	Maßstab:
Bodenplatte	1:100
Erstellt: M. Lehmann	am : 29.07.2020
Gedruckt:	am : 06.09.2023

OKAL
Ausgezeichnete Häuser

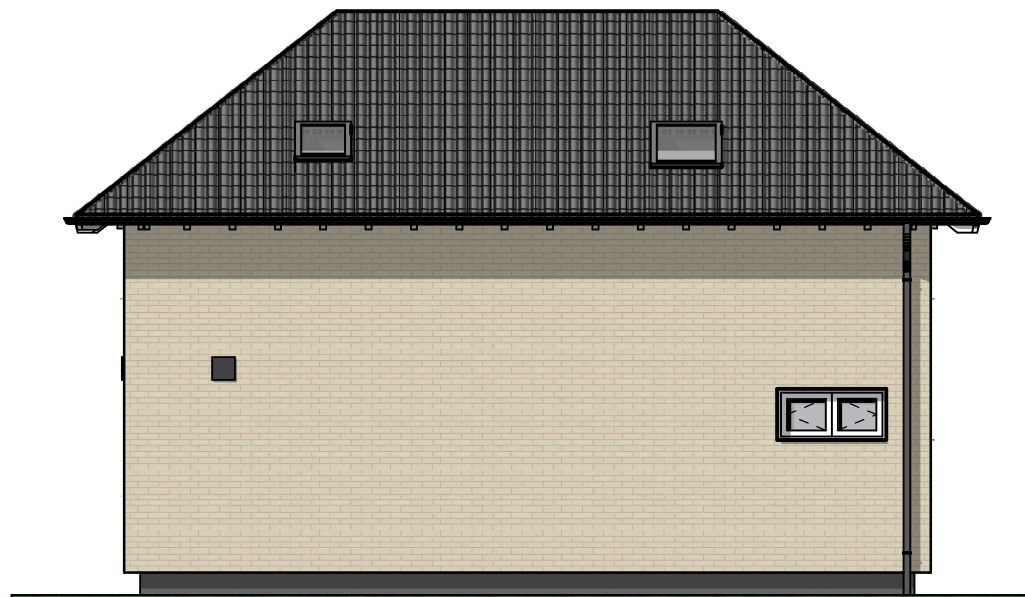

Nr.	Datum	Änderung	Wer
001	.	.	.
.	.	.	.
.	.	.	.
.	.	.	.
.	.	.	.
.	.	.	.
.	.	.	.
.	.	.	.
.	.	.	.
.	.	.	.
.	.	.	.
.	.	.	.
.	.	.	.
.	.	.	.
.	.	.	.

Umfang der Ausstattung
gem. Leistungsbeschreibung

Alle Öffnungen sind auf Rohbaumaß vermaßt

Hausreihe: Nordlicht	
Haustyp: Nordlicht 05	
Dachneigung: 28° Kniestockwandhöhe: 1.5m	
Plan:	Maßstab:
Ansicht vorne	1:100
Erstellt: M. Lehmann	am : 29.07.2020
Gedruckt:	am : 06.09.2023

OKAL
Ausgezeichnete Häuser



Nr.	Datum	Änderung	Wer
001	.	.	.
.	.	.	.
.	.	.	.
.	.	.	.
.	.	.	.
.	.	.	.
.	.	.	.
.	.	.	.
.	.	.	.
.	.	.	.
.	.	.	.
.	.	.	.
.	.	.	.
.	.	.	.
.	.	.	.

Umfang der Ausstattung
gem. Leistungsbeschreibung

Alle Öffnungen sind auf Rohbaumaß vermaßt

Hausreihe: Nordlicht	
Haustyp: Nordlicht 05	
Dachneigung: 28° Kniestockwandhöhe: 1.5m	
Plan:	Maßstab:
Ansicht links	1:100
Erstellt: M. Lehmann	am : 29.07.2020
Gedruckt:	am : 06.09.2023





Nr.	Datum	Änderung	Wer
001	29.04.2021	Haustür in die neue Standardtür 6860 getauscht.	M.T.
.	.	.	.
.	.	.	.
.	.	.	.
.	.	.	.
.	.	.	.
.	.	.	.
.	.	.	.
.	.	.	.
.	.	.	.
.	.	.	.
.	.	.	.
.	.	.	.
.	.	.	.
.	.	.	.
.	.	.	.

Umfang der Ausstattung
gem. Leistungsbeschreibung

Alle Öffnungen sind auf Rohbaumaß vermaßt

Hausreihe: Nordlicht	
Haustyp: Nordlicht 05	
Dachneigung: 28° Kniestockwandhöhe: 1.5m	
Plan:	Maßstab:
Ansicht rechts	1:100
Erstellt: M. Lehmann	am : 29.07.2020
Gedruckt:	am : 06.09.2023

OKAL
Ausgezeichnete Häuser



Nr.	Datum	Änderung	Wer
001	.	.	.
.	.	.	.
.	.	.	.
.	.	.	.
.	.	.	.
.	.	.	.
.	.	.	.
.	.	.	.
.	.	.	.
.	.	.	.
.	.	.	.
.	.	.	.
.	.	.	.
.	.	.	.
.	.	.	.
.	.	.	.

Umfang der Ausstattung
gem. Leistungsbeschreibung

Alle Öffnungen sind auf Rohbaumaß vermaßt

Hausreihe: Nordlicht	
Haustyp: Nordlicht 05	
Dachneigung: 28° Kniestockwandhöhe: 1.5m	
Plan:	Maßstab:
Ansicht hinten	1:100
Erstellt: M. Lehmann	am : 29.07.2020
Gedruckt:	am : 06.09.2023

OKAL
Ausgezeichnete Häuser

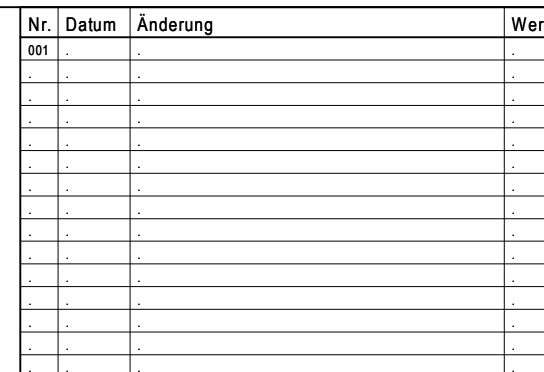

Alle Öffnungen sind auf Rohbaumaß vermaßt

Hausreihe: **Nordlicht**

Haustyp: Nordlicht 05

Dachneigung: 28° Kniestockwandhöhe: 1.5m

Plan:	Maßstab:
Schnitt A-A	1:100

Erstellt: M. Lehmann am : 29.07.2020

Gedruckt: am : 06.09.2023

OKAL
Ausgezeichnete Häuser

Nordlicht 05

Nordlicht

Planname: Dachgeschoss

Planbez.:

WOHN-/NUTZFLÄCHENBERECHNUNG (NACH REB-VB 23.003) vom 06.09.2023

Seite 1

Gruppencode: OE_NORDLICHT_05, Projektcode: NORDLICHT_05, Plancode: DG_01_01

TITEL: Wohnflächenberechnung

RF/1: Wohnfläche

Raum 941/Kind 1:

F2= $-0.49 \cdot 0.72 / 2 + 3.24 \cdot 1.183 + 0.49 \cdot 2.817$ + $0.49 \cdot 0.72 / 2$ 5.22 m²F3= $4.90 \cdot 4.00$ 19.60 m²

Höhenber. von 1.19330001-2.19330001= F2-F1: (5.22

-0.00) * 0.50

2.61 m²

Höhenber. über 2.19330001= F3-F2: 19.60-5.22

14.38 m²

16.99 m²

Raum 942/Kind 2:

F2= $0.49 \cdot 0.72 / 2 + 2.75 \cdot 0.72 + 3.241 \cdot 0.462$ + $0.49 \cdot (2.817 + 3.538) / 2$ 5.22 m²F3= $4.90 \cdot 4.00$ 19.60 m²

Höhenber. von 1.19330001-2.19330001= F2-F1: (5.22

-0.00) * 0.50

2.61 m²

Höhenber. über 2.19330001= F3-F2: 19.60-5.22

14.38 m²

16.99 m²

Raum 931/Eltern:

F2= $0.49 \cdot 2.817 + 0.49 \cdot 0.72 / 2 + 3.70 \cdot 0.462$ + $3.21 \cdot 0.72 + 0.49 \cdot 0.72 / 2$ 5.76 m²F3= $3.70 \cdot 4.00$ 14.80 m²

Höhenber. von 1.19330001-2.19330001= F2-F1: (5.76

-0.00) * 0.50

2.88 m²

Höhenber. über 2.19330001= F3-F2: 14.80-5.76

9.04 m²

11.92 m²

Raum 971/Bad/Du/WC:

F2= $0.49 \cdot 0.72 / 2 + 3.21 \cdot 0.72 + 3.70 \cdot 0.462$ + $0.49 \cdot 3.538 - 0.49 \cdot 0.72 / 2$ 5.76 m²F3= $0.91 \cdot 2.60 - 0.91 \cdot 2.75 + 3.70 \cdot 4.00$ 14.66 m²

Höhenber. von 1.19330001-2.19330001= F2-F1: (5.76

-0.00) * 0.50

2.88 m²

Höhenber. über 2.19330001= F3-F2: 14.66-5.76

8.90 m²

11.78 m²

[illegible]

=====

Raum 181 Abst.:	3,38 m²
-----------------	---------

[illegible]

=====

Raum 992 Flur: 3,78 m²

[illegible][illegible]

Nordlicht 05

Nordlicht

Plannamen: Dachgeschoss

Planbez.:

D I N 2 7 7 - B E R E C H N U N G vom 06.09.2023

Seite 1

Gruppencode: OE_NORDLICHT_05, Projektcode: NORDLICHT_05, Plancode: DG_01_01

1. GRUNDFLAECHE DES GRUNDSTUECKS:

=====

Gruppencode: OE_NORDLICHT_05, Projektcode: NORDLICHT_05, Plancode: DG_01_01

ZUSAMMENSTELLUNG:

=====

Tabelle 2: Flaecheninhalte des Bauwerks

Abs.	Flaechenart:	Regelfall m ²	Sonderfall m ²	insgesamt m ²
2.1	BGF Brutto-Grundrissflaeche	275,59	0,00	275,59

Tabelle 3: Rauminhalte des Bauwerks

Abs.	Flaechenart:	Regelfall m ²	Sonderfall m ²	insgesamt m ²
3	BRI Brutto-Rauminhalte	601,03	0,00	601,03

Unterschriften: DFH, den 06.09.2023

=====

Entwurfsverfasser:

Bauherr: